

Ente Público: INSTITUTO ELECTORAL Y DE PARTICIPACION CIUDADANA DE YUCATÁN

Estado de Actividades

Del 1o. de enero al 31 marzo de 2024

(Pesos)

Concepto	2024	2023	Concepto	2024	2023
Ingresos y Otros Beneficios			Gastos y Otras Pérdidas		
Ingresos de Gestión	\$2,150,641.01	\$1,374,092.19	Gastos de Funcionamiento	\$69,810,900.29	\$124,691,982.81
Impuestos	\$0.00	\$0.00	Servicios Personales	\$32,114,535.68	\$94,627,622.18
Cuotas y Aportaciones de Seguridad Social	\$0.00	\$0.00	Materiales y Suministros	\$2,887,849.46	\$10,037,862.11
Contribuciones de Mejoras	\$0.00	\$0.00	Servicios Generales	\$34,808,515.15	\$20,026,498.52
Derechos	\$0.00	\$0.00	Transferencias, Asignaciones, Subsidios y Otras Ayudas	\$61,812,791.70	\$112,525,469.92
Productos	\$2,150,641.01	\$1,374,092.19	Transferencias Internas y Asignaciones al Sector Público	\$0.00	\$0.00
Aprovechamientos	\$0.00	\$0.00	Transferencias al Resto del Sector Público	\$0.00	\$0.00
Ingresos por Venta de Bienes y Servicios	\$0.00	\$0.00	Subsidios y Subvenciones	\$0.00	\$0.00
Participaciones, Aportaciones, Convenios, Incentivos Derivados de la Colaboración Fiscal, Fondos Distintos de Aportaciones, Transferencias, Asignaciones, Subsidios y Subvenciones, y Pensiones y Jubilaciones	\$211,988,901.00	\$246,440,097.00	Ayudas Sociales	\$61,812,791.70	\$112,525,469.92
Participaciones, Aportaciones, Convenios, Incentivos Derivados de la Colaboración Fiscal y Fondos Distintos de Aportaciones	\$0.00	\$0.00	Pensiones y Jubilaciones	\$0.00	\$0.00
Transferencias, Asignaciones, Subsidios y Subvenciones, y Pensiones y Jubilaciones	\$211,988,901.00	\$246,440,097.00	Transferencias a Fideicomisos, Mandatos y Contratos Análogos	\$0.00	\$0.00
Otros Ingresos y Beneficios	\$271,353.97	\$878,576.68	Transferencias a la Seguridad Social	\$0.00	\$0.00
Ingresos Financieros	\$0.00	\$0.00	Donativos	\$0.00	\$0.00
Incremento por Variación de Inventarios	\$0.00	\$0.00	Transferencias al Exterior	\$0.00	\$0.00
Disminución del Exceso de Estimaciones por Pérdida o Deterioro u Obsolescencia	\$0.00	\$0.00	Participaciones y Aportaciones	\$0.00	\$0.00
Disminución del Exceso de Provisiones	\$0.00	\$0.00	Participaciones	\$0.00	\$0.00
Otros Ingresos y Beneficios Varios	\$271,353.97	\$878,576.68	Aportaciones	\$0.00	\$0.00
Total Ingresos y Otros Beneficios	\$214,410,895.98	\$248,692,765.87	Convenios	\$0.00	\$0.00
			Intereses, Comisiones y Otros Gastos de la Deuda Pública	\$0.00	\$0.00
			Intereses de la Deuda Pública	\$0.00	\$0.00
			Comisiones de la Deuda Pública	\$0.00	\$0.00
			Gastos de la Deuda Pública	\$0.00	\$0.00
			Costo por Coberturas	\$0.00	\$0.00
			Apoyos Financieros	\$0.00	\$0.00
			Otros Gastos y Pérdidas Extraordinarias	\$727,231.09	\$2,130,574.12
			Estimaciones, Depreciaciones, Deterioros, Obsolescencia y Amortizaciones	\$727,182.12	\$1,954,055.54
			Provisiones	\$0.00	\$0.00
			Disminución de Inventarios	\$0.00	\$0.00
			Aumento por Insuficiencia de Estimaciones por Pérdida o Deterioro u Obsolescencia	\$0.00	\$0.00
			Aumento por Insuficiencia de Provisiones	\$0.00	\$0.00
			Otros Gastos	\$48.97	\$176,518.58
			Inversión Pública	\$0.00	\$0.00
			Inversión Pública No Capitalizable	\$0.00	\$0.00
			Total Gastos y Otras Pérdidas	\$132,350,923.08	\$239,348,026.85
			Resultado del Ejercicio (Ahorro / Desahorro)	\$82,059,972.90	\$9,344,739.02

Bajo protesta de decir verdad declaramos que los Estados Financieros y sus Notas son razonablemente correctos y responsabilidad del emisor.

ELABORO:

C.P. HECTOR H. OSORIO PACHECO
JEFE DEPTO. CONTABILIDAD

REVISÓ:

LICDA. JENNY E. MENDOZA PEREIRA
COORD. RECURSOS FINANCIEROS

AUTORIZÓ:

C.P. JOSÉ LUIS ACHACH MOISÉS
DIRECTOR EJECUTIVO DE ADMINISTRACIÓN

Ente Público: INSTITUTO ELECTORAL Y DE PARTICIPACION CIUDADANA DE YUCATÁN

Estado de Situación Financiera
Del 1o. de enero al 31 marzo de 2024
(Pesos)

Concepto	2024	2023	Concepto	2024	2023
Activo			Pasivo		
Activo Circulante	\$139,450,138.34	\$60,962,594.21	Pasivo Circulante	\$42,886,699.16	\$46,776,319.80
Efectivo y Equivalentes	\$105,528,927.20	\$23,359,700.62	Cuentas por Pagar a Corto Plazo	\$36,016,067.56	\$42,223,280.00
Derechos a Recibir Efectivo o Equivalentes	\$32,792,255.14	\$36,572,764.59	Documentos por Pagar a Corto Plazo	\$0.00	\$0.00
Derechos a Recibir Bienes o Servicios	\$0.00	\$0.00	Porción a Corto Plazo de la Deuda Pública a Largo Plazo	\$0.00	\$0.00
Inventarios	\$0.00	\$0.00	Títulos y Valores a Corto Plazo	\$0.00	\$0.00
Almacenes	\$0.00	\$0.00	Pasivos Diferidos a Corto Plazo	\$0.00	\$0.00
Estimación por Pérdida o Deterioro de Activos Circulantes	\$0.00	\$0.00	Fondos y Bienes de Terceros en Garantía Y/O Administración a Corto Plazo	\$6,870,631.60	\$4,553,039.80
Otros Activos Circulantes	\$1,128,956.00	\$1,030,129.00	Provisiones a Corto Plazo	\$0.00	\$0.00
Total Activo Circulante	\$139,450,138.34	\$60,962,594.21	Otros Pasivos a Corto Plazo	\$0.00	\$0.00
Activo No Circulante	\$23,937,152.54	\$31,531,882.41	Total Pasivo Circulante	\$42,886,699.16	\$46,776,319.80
Inversiones Financieras a Largo Plazo	\$6,270,257.67	\$6,102,978.63	Pasivo No Circulante	\$2,465,000.00	\$2,465,000.00
Derechos a Recibir Efectivo o Equivalentes a Largo Plazo	\$0.00	\$0.00	Cuentas por Pagar a Largo Plazo	\$0.00	\$0.00
Bienes Inmuebles, Infraestructura y Construcciones en Proceso	\$11,737,928.45	\$19,015,466.45	Documentos por Pagar a Largo Plazo	\$0.00	\$0.00
Bienes Muebles	\$18,611,848.55	\$19,469,737.61	Deuda Pública a Largo Plazo	\$0.00	\$0.00
Activos Intangibles	\$1,855,570.62	\$1,994,787.27	Pasivos Diferidos a Largo Plazo	\$0.00	\$0.00
Depreciación, Deterioro y Amortización Acumulada de Bienes	-\$14,538,452.75	-\$15,051,087.55	Fondos y Bienes de Terceros en Garantía Y/O en Administración a Largo Plazo	\$0.00	\$0.00
Activos Diferidos	\$0.00	\$0.00	Provisiones a Largo Plazo	\$2,465,000.00	\$2,465,000.00
Estimación por Pérdida o Deterioro de Activos No Circulantes	\$0.00	\$0.00	Total Pasivo No Circulante	\$2,465,000.00	\$2,465,000.00
Otros Activos No Circulantes	\$0.00	\$0.00	Total Pasivo	\$45,351,699.16	\$49,241,319.80
Total Activo No Circulante	\$23,937,152.54	\$31,531,882.41	Hacienda Pública / Patrimonio		
Total Activo	\$163,387,290.88	\$92,494,476.62	Hacienda Pública / Patrimonio Contribuido	\$0.00	\$0.00
			Aportaciones	\$0.00	\$0.00
			Donaciones de Capital	\$0.00	\$0.00
			Actualización de la Hacienda Pública/Patrimonio	\$0.00	\$0.00
			Hacienda Pública / Patrimonio Generado	\$118,035,591.72	\$43,253,156.82
			Resultados del Ejercicio (Ahorro / Desahorro)	\$82,059,972.90	\$9,344,739.02
			Resultados de Ejercicios Anteriores	\$27,485,711.50	\$18,140,972.48
			Revalúos	\$3,623,655.77	\$10,901,193.77
			Reservas	\$0.00	\$0.00
			Rectificaciones de Resultados de Ejercicios Anteriores	\$4,866,251.55	\$4,866,251.55
			Exceso o Insuficiencia en la Actualización de la Hacienda Pública/Patrimonio	\$0.00	\$0.00
			Resultado por Posición Monetaria	\$0.00	\$0.00
			Resultado por Tenencia de Activos No Monetarios	\$0.00	\$0.00
			Total Hacienda Pública / Patrimonio	\$118,035,591.72	\$43,253,156.82
			Total Pasivo y Hacienda Pública / Patrimonio	\$163,387,290.88	\$92,494,476.62

Bajo protesta de decir verdad declaramos que los Estados Financieros y sus Notas son razonablemente correctos y responsabilidad del emisor.

ELABORO:



C.P. HECTOR H. OSORIO PACHECO
JEFE DEPTO. CONTABILIDAD

REVISÓ:



LICDA. JENNY E. MENDOZA PEREIRA
COORD. RECURSOS FINANCIEROS

AUTORIZÓ:



C.P. JOSÉ LUIS ACHACH MOISÉS
DIRECTOR EJECUTIVO DE ADMINISTRACIÓN

Ente Público: INSTITUTO ELECTORAL Y DE PARTICIPACION CIUDADANA DE YUCATÁN

Estado de Flujo de Efectivo

Del 1o. de enero al 31 de marzo de 2024

(Pesos)

Concepto	2024	2023	Concepto	2024	2023
Flujos de Efectivo de Las Actividades de Operación			Flujos de Efectivo de Las Actividades de Inversión		
Origen	\$214,243,585.01	\$247,849,469.21	Origen	\$0.00	\$0.00
Impuestos	\$0.00	\$0.00	Bienes Inmuebles, Infraestructura y Construcciones en Proceso	\$0.00	\$0.00
Cuotas y Aportaciones de Seguridad Social	\$0.00	\$0.00	Bienes Muebles	\$0.00	\$0.00
Contribuciones de Mejoras	\$0.00	\$0.00	Otros Orígenes de Inversión	\$0.00	\$0.00
Derechos	\$0.00	\$0.00	Aplicación	\$237,577.05	\$3,948,420.99
Productos	\$2,150,641.01	\$1,374,092.19	Bienes Inmuebles, Infraestructura y Construcciones en Proceso	\$0.00	\$0.00
Aprovechamientos	\$0.00	\$0.00	Bienes Muebles	\$237,577.05	\$3,898,422.86
Ingresos por Venta de Bienes y Servicios	\$104,043.00	\$35,280.02	Otras Aplicaciones de Inversión	\$0.00	\$49,998.13
Participaciones y Aportaciones, Convenios, Incentivos Derivados de la Colaboración Fiscal y Fondos Distintos de Aportaciones	\$0.00	\$0.00	Flujos Netos de Efectivo por Actividades de Inversión	-\$237,577.05	-\$3,948,420.99
Transferencias, Asignaciones, Subsidios y Subvenciones, y Pensiones y Jubilaciones	\$211,988,901.00	\$246,440,097.00	Flujos de Efectivo de Las Actividades de Financiamiento		
Otros Orígenes de Operación	\$0.00	\$0.00	Origen	\$0.00	\$0.00
Aplicación	\$131,836,781.38	\$236,035,798.76	Endeudamiento Neto	\$0.00	\$0.00
Servicios Personales	\$31,041,899.58	\$93,388,745.51	Interno	\$0.00	\$0.00
Materiales y Suministros	\$2,755,890.31	\$8,728,614.90	Externo	\$0.00	\$0.00
Servicios Generales	\$34,400,484.15	\$19,065,723.96	Otros Orígenes de Financiamiento	\$0.00	\$0.00
Transferencias Internas y Asignaciones al Sector Público	\$0.00	\$0.00	Aplicación	\$0.00	\$0.00
Transferencias al Resto del Sector Público	\$0.00	\$0.00	Servicios de la Deuda	\$0.00	\$0.00
Subsidios y Subvenciones	\$0.00	\$0.00	Interno	\$0.00	\$0.00
Ayudas Sociales	\$61,812,791.70	\$112,525,469.92	Externo	\$0.00	\$0.00
Pensiones y Jubilaciones	\$0.00	\$0.00	Otras Aplicaciones de Financiamiento	\$0.00	\$0.00
Transferencias a Fideicomisos, Mandatos y Contratos Análogos	\$0.00	\$0.00	Flujos Netos de Efectivo por Actividades de Financiamiento	\$0.00	\$0.00
Transferencias a la Seguridad Social	\$0.00	\$0.00	Incremento/Disminución Neta en el Efectivo y Equivalentes al Efectivo	\$82,169,226.58	\$7,865,249.46
Donativos	\$0.00	\$0.00	Efectivo y Equivalentes al Efectivo al Inicio del Ejercicio	\$23,359,700.62	\$15,494,451.16
Transferencias al Exterior	\$0.00	\$0.00	Efectivo y Equivalentes al Efectivo al Final del Ejercicio	\$105,528,927.20	\$23,359,700.62
Participaciones	\$0.00	\$0.00			
Aportaciones	\$0.00	\$0.00			
Convenios	\$0.00	\$0.00			
Otras Aplicaciones de Operación	\$1,825,715.64	\$2,327,244.47			
Flujos Netos de Efectivo por Actividades de Operación	\$82,406,803.63	\$11,813,670.45			

Bajo protesta de decir verdad declaramos que los Estados Financieros y sus Notas son razonablemente correctos y responsabilidad del emisor.

ELABORO:



C.P. HECTOR H. OSORIO PACHECO
JEFE DEPTO. CONTABILIDAD

REVISÓ:



LICDA. JENNY E. MENDOZA PEREIRA
COORD. RECURSOS FINANCIEROS

AUTORIZÓ:



C.P. JOSÉ LUIS ACHACH MOISÉS M.F.
DIRECTOR EJECUTIVO DE ADMINISTRACIÓN

Ente Público: INSTITUTO ELECTORAL Y DE PARTICIPACION CIUDADANA DE YUCATÁN

Estado de Cambios en la Situación Financiera

Del 1o. de enero al 31 de marzo de 2024

(Pesos)

Concepto	Origen	Aplicación	Concepto	Origen	Aplicación
Activo	\$12,055,153.16	\$82,947,967.42	Pasivo	\$2,317,591.80	\$6,207,212.44
Activo Circulante	\$3,780,509.45	\$82,268,053.58	Pasivo Circulante	\$2,317,591.80	\$6,207,212.44
Efectivo y Equivalentes	\$0.00	\$82,169,226.58	Cuentas por Pagar a Corto Plazo	\$0.00	\$6,207,212.44
Derechos a Recibir Efectivo o Equivalentes	\$3,780,509.45	\$0.00	Documentos por Pagar a Corto Plazo	\$0.00	\$0.00
Derechos a Recibir Bienes o Servicios	\$0.00	\$0.00	Porción a Corto Plazo de la Deuda Pública a Largo Plazo	\$0.00	\$0.00
Inventarios	\$0.00	\$0.00	Títulos y Valores a Corto Plazo	\$0.00	\$0.00
Almacenes	\$0.00	\$0.00	Pasivos Diferidos a Corto Plazo	\$0.00	\$0.00
Estimación por Pérdida o Deterioro de Activos Circulantes	\$0.00	\$0.00	Fondos y Bienes de Terceros en Garantía Y/O Administración a Corto Plazo	\$2,317,591.80	\$0.00
Otros Activos Circulantes	\$0.00	\$98,827.00	Provisiones a Corto Plazo	\$0.00	\$0.00
Activo No Circulante	\$8,274,643.71	\$679,913.84	Otros Pasivos a Corto Plazo	\$0.00	\$0.00
Inversiones Financieras a Largo Plazo	\$0.00	\$167,279.04	Pasivo No Circulante	\$0.00	\$0.00
Derechos a Recibir Efectivo o Equivalentes a Largo Plazo	\$0.00	\$0.00	Cuentas por Pagar a Largo Plazo	\$0.00	\$0.00
Bienes Inmuebles, Infraestructura y Construcciones en Proceso	\$7,277,538.00	\$0.00	Documentos por Pagar a Largo Plazo	\$0.00	\$0.00
Bienes Muebles	\$857,889.06	\$0.00	Deuda Pública a Largo Plazo	\$0.00	\$0.00
Activos Intangibles	\$139,216.65	\$0.00	Pasivos Diferidos a Largo Plazo	\$0.00	\$0.00
Depreciación, Deterioro y Amortización Acumulada de Bienes	\$0.00	\$512,634.80	Fondos y Bienes de Terceros en Garantía Y/O en Administración a Largo Plazo	\$0.00	\$0.00
Activos Diferidos	\$0.00	\$0.00	Provisiones a Largo Plazo	\$0.00	\$0.00
Estimación por Pérdida o Deterioro de Activos No Circulantes	\$0.00	\$0.00	Hacienda Pública/ Patrimonio	\$82,059,972.90	\$7,277,538.00
Otros Activos No Circulantes	\$0.00	\$0.00	Hacienda Pública/Patrimonio Contribuido	\$0.00	\$0.00
			Aportaciones	\$0.00	\$0.00
			Donaciones de Capital	\$0.00	\$0.00
			Actualización de la Hacienda Pública / Patrimonio	\$0.00	\$0.00
			Hacienda Pública/Patrimonio Generado	\$82,059,972.90	\$7,277,538.00
			Resultados del Ejercicio (Ahorro / Desahorro)	\$72,715,233.88	\$0.00
			Resultados de Ejercicios Anteriores	\$9,344,739.02	\$0.00
			Revalúos	\$0.00	\$7,277,538.00
			Reservas	\$0.00	\$0.00
			Rectificaciones de Resultados de Ejercicios Anteriores	\$0.00	\$0.00
			Exceso o Insuficiencia en la Actualización de la Hacienda Pública/Patrimonio	\$0.00	\$0.00
			Resultado por Posición Monetaria	\$0.00	\$0.00
			Resultado por Tenencia de Activos No Monetarios	\$0.00	\$0.00

Bajo protesta de decir verdad declaramos que los Estados Financieros y sus Notas son razonablemente correctos y responsabilidad del emisor.

ELABORO:

C.P. HECTOR H. OSORIO PACHECO
JEFE DEPTO. CONTABILIDAD

REVISÓ:

LICDA. JENNY E. MENDOZA PEREIRA
COORD. RECURSOS FINANCIEROS

AUTORIZÓ:

C.P. JOSÉ LUIS ACHACH MOISÉS
DIRECTOR EJECUTIVO DE ADMINISTRACIÓN

Ente Público: INSTITUTO ELECTORAL Y DE PARTICIPACION CIUDADANA DE YUCATÁN

Estado Analítico del Activo

Del 1o. de enero al 31 marzo de 2024

4

Concepto	Saldo Inicial	Cargos del Período	Abonos del Período	Saldo Final	Variación del Período
Activo					
Activo Circulante	\$60,962,594.21	\$932,823,695.69	\$854,336,151.56	\$139,450,138.34	\$78,487,544.13
Efectivo y Equivalentes	\$23,359,700.62	\$717,403,381.85	\$635,234,155.27	\$105,528,927.20	\$82,169,226.58
Derechos a Recibir Efectivo o Equivalentes	\$36,572,764.59	\$215,299,816.84	\$219,080,326.29	\$32,792,255.14	-\$3,780,509.45
Derechos a Recibir Bienes o Servicios	\$0.00	\$9,770.00	\$9,770.00	\$0.00	\$0.00
Inventarios	\$0.00	\$0.00	\$0.00	\$0.00	\$0.00
Almacenes	\$0.00	\$0.00	\$0.00	\$0.00	\$0.00
Estimación por Pérdida o Deterioro de Activos Circulantes	\$0.00	\$0.00	\$0.00	\$0.00	\$0.00
Otros Activos Circulantes	\$1,030,129.00	\$110,727.00	\$11,900.00	\$1,128,956.00	\$98,827.00
Activo No Circulante	\$31,531,882.41	\$1,563,492.76	\$9,158,222.63	\$23,937,152.54	-\$7,594,729.87
Inversiones Financieras a Largo Plazo	\$6,102,978.63	\$167,279.04	\$0.00	\$6,270,257.67	\$167,279.04
Derechos a Recibir Efectivo o Equivalentes a Largo Plazo	\$0.00	\$0.00	\$0.00	\$0.00	\$0.00
Bienes Inmuebles, Infraestructura y Construcciones en Proceso	\$19,015,466.45	\$0.00	\$7,277,538.00	\$11,737,928.45	-\$7,277,538.00
Bienes Muebles	\$19,469,737.61	\$242,711.21	\$1,100,600.27	\$18,611,848.55	-\$857,889.06
Activos Intangibles	\$1,994,787.27	\$0.00	\$139,216.65	\$1,855,570.62	-\$139,216.65
Depreciación, Deterioro y Amortización Acumulada de Bienes	-\$15,051,087.55	\$1,153,502.51	\$640,867.71	-\$14,538,452.75	\$512,634.80
Activos Diferidos	\$0.00	\$0.00	\$0.00	\$0.00	\$0.00
Estimación por Pérdida o Deterioro de Activos No Circulantes	\$0.00	\$0.00	\$0.00	\$0.00	\$0.00
Otros Activos No Circulantes	\$0.00	\$0.00	\$0.00	\$0.00	\$0.00
Total Activo	\$92,494,476.62	\$934,387,188.45	\$863,494,374.19	\$163,387,290.88	\$70,892,814.26

Bajo protesta de decir verdad declaramos que los Estados Financieros y sus Notas son razonablemente correctos y responsabilidad del emisor.

ELABORÓ:

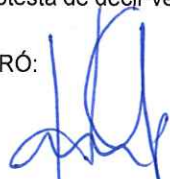

C.P. HECTOR H. OSORIO PACHECO
JEFE DEPTO. CONTABILIDAD

REVISÓ:



LICDA. JENNY E. MENDOZA PEREIRA
COORD. RECURSOS FINANCIEROS

AUTORIZÓ:



C.P. JOSÉ LUIS ACHACH MOISÉS
DIRECTOR EJECUTIVO DE ADMINISTRACIÓN

Ente Público: INSTITUTO ELECTORAL Y DE PARTICIPACION CIUDADANA DE YUCATÁN

Estado Analítico de la Deuda y Otros Pasivos

Del 1o. de enero al 31 de marzo de 2024

(Pesos)

Denominación de las Deudas	Moneda de Contratación	Institución o País Acreedor	Saldo Inicial del Período	Saldo Final del Período
Deuda Pública				
Corto Plazo				
Deuda Interna			\$0.00	\$0.00
Instituciones de Crédito			\$0.00	\$0.00
Títulos y Valores			\$0.00	\$0.00
Arrendamientos Financieros			\$0.00	\$0.00
Deuda Externa			\$0.00	\$0.00
Organismos Financieros Internacionales			\$0.00	\$0.00
Deuda Bilateral			\$0.00	\$0.00
Títulos y Valores			\$0.00	\$0.00
Arrendamientos Financieros			\$0.00	\$0.00
Subtotal a Corto Plazo			\$0.00	\$0.00
Largo Plazo				
Deuda Interna			\$0.00	\$0.00
Instituciones de Crédito			\$0.00	\$0.00
Títulos y Valores			\$0.00	\$0.00
Arrendamientos Financieros			\$0.00	\$0.00
Deuda Externa			\$0.00	\$0.00
Organismos Financieros Internacionales			\$0.00	\$0.00
Deuda Bilateral			\$0.00	\$0.00
Títulos y Valores			\$0.00	\$0.00
Arrendamientos Financieros			\$0.00	\$0.00
Subtotal a Largo Plazo			\$0.00	\$0.00
Otros Pasivos	Peso	Mex.	\$49,241,319.80	\$45,351,699.16
Total Deuda y Otros Pasivos	Peso	Mex.	\$49,241,319.80	\$45,351,699.16

Bajo protesta de decir verdad declaramos que los Estados Financieros y sus Notas son razonablemente correctos y responsabilidad del emisor.

ELABORÓ:

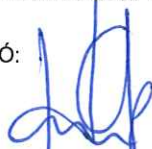

C.P. HECTOR H. OSORIO PACHECO
JEFE DEPTO. CONTABILIDAD

REVISÓ:



LICDA. JENNY E. MENDOZA PEREIRA
COORD. RECURSOS FINANCIEROS

AUTORIZÓ:



C.P. JOSÉ LUIS ACHACH MOISÉS
DIRECTOR EJECUTIVO DE ADMINISTRACIÓN

Ente Público: INSTITUTO ELECTORAL Y DE PARTICIPACION CIUDADANA DE YUCATÁN

Estado de Variación en la Hacienda Pública

Del 1o. de enero al 31 de marzo de 2024

(Pesos)

Concepto	Hacienda Pública/Patrimonio o Contribuido	Hacienda Pública/Patrimonio o Generado de Ejercicios Anteriores	Hacienda Pública/Patrimonio o Generado del Ejercicio	Exceso o insuficiencia en la actualización de la Hacienda Pública/Patrimonio	Total
Hacienda Pública / Patrimonio Contribuido Neto del Ejercicio Anterior	\$0.00	\$0.00	\$0.00	\$0.00	\$0.00
Aportaciones	\$0.00	\$0.00	\$0.00	\$0.00	\$0.00
Donaciones de Capital	\$0.00	\$0.00	\$0.00	\$0.00	\$0.00
Actualización de la Hacienda Pública/Patrimonio	\$0.00	\$0.00	\$0.00	\$0.00	\$0.00
Hacienda Pública / Patrimonio Generado Neto del Ejercicio Anterior	\$0.00	\$43,253,156.82	\$0.00	\$0.00	\$43,253,156.82
Resultados del Ejercicio (Ahorro/Desahorro)	\$0.00	\$0.00	\$0.00	\$0.00	\$0.00
Resultados de Ejercicios Anteriores	\$0.00	\$27,485,711.50	\$0.00	\$0.00	\$27,485,711.50
Revalúos	\$0.00	\$10,901,193.77	\$0.00	\$0.00	\$10,901,193.77
Reservas	\$0.00	\$0.00	\$0.00	\$0.00	\$0.00
Rectificaciones de Resultados de Ejercicios Anteriores	\$0.00	\$4,866,251.55	\$0.00	\$0.00	\$4,866,251.55
Exceso o Insuficiencia en la Actualización de la Hacienda Pública/Patrimonio	\$0.00	\$0.00	\$0.00	\$0.00	\$0.00
Resultado por Posición Monetaria	\$0.00	\$0.00	\$0.00	\$0.00	\$0.00
Resultado por Tenencia de Activos No Monetarios	\$0.00	\$0.00	\$0.00	\$0.00	\$0.00
Hacienda Pública/Patrimonio Neto Final del Ejercicio Anterior	\$0.00	\$43,253,156.82	\$0.00	\$0.00	\$43,253,156.82
Cambios en la Hacienda Pública/Patrimonio Contribuido Neto del Ejercicio	\$0.00	\$0.00	\$0.00	\$0.00	\$0.00
Aportaciones	\$0.00	\$0.00	\$0.00	\$0.00	\$0.00
Donaciones de Capital	\$0.00	\$0.00	\$0.00	\$0.00	\$0.00
Actualización de la Hacienda Pública/Patrimonio	\$0.00	\$0.00	\$0.00	\$0.00	\$0.00
Variaciones de la Hacienda Pública/Patrimonio Generado Neto del Ejercicio	\$0.00	\$0.00	\$74,782,434.90	\$0.00	\$74,782,434.90
Resultados del Ejercicio (Ahorro/Desahorro)	\$0.00	\$0.00	\$82,059,972.90	\$0.00	\$82,059,972.90
Resultados de Ejercicios Anteriores	\$0.00	\$0.00	\$0.00	\$0.00	\$0.00
Revalúos	\$0.00	\$0.00	-\$7,277,538.00	\$0.00	-\$7,277,538.00
Reservas	\$0.00	\$0.00	\$0.00	\$0.00	\$0.00
Rectificaciones a Resultados de Ejercicios Anteriores	\$0.00	\$0.00	\$0.00	\$0.00	\$0.00
Cambios en el Exceso o Insuficiencia en la Actualización de la Hacienda Pública	\$0.00	\$0.00	\$0.00	\$0.00	\$0.00
Resultado por Posición Monetaria	\$0.00	\$0.00	\$0.00	\$0.00	\$0.00
Resultado por Tenencia de Activos No Monetarios	\$0.00	\$0.00	\$0.00	\$0.00	\$0.00
Hacienda Pública/Patrimonio Neto Final del Ejercicio	\$0.00	\$43,253,156.82	\$74,782,434.90	\$0.00	\$118,035,591.72

Bajo protesta de decir verdad declaramos que los Estados Financieros y sus Notas son razonablemente correctos y responsabilidad del emisor.

ELABORÓ:

C.P. HECTOR H. OSORIO PACHECO
JEFE DEPTO. CONTABILIDAD

REVISÓ:

LICDA. JENNY E. MENDOZA PEREIRA
COORD. RECURSOS FINANCIEROS

AUTORIZÓ:

C.P. JOSÉ LUIS ACHACH MOISÉS
DIRECTOR EJECUTIVO DE ADMINISTRACIÓN

Notas a los Estados Financieros

Al 31 de marzo de 2024

(Cifras en Pesos)

Ente Público: INSTITUTO ELECTORAL Y DE PARTICIPACIÓN CIUDADANA DE YUCATÁN

a) NOTAS DE GESTIÓN ADMINISTRATIVA

1. Introducción

Los Estados Financieros del Instituto proveen información financiera a los principales usuarios de la misma, al Congreso y a los ciudadanos. Estos son publicados trimestralmente en el portal del organismo y también se entregan semestralmente a Auditoría Superior del Estado de Yucatán como requerimiento de la Cuenta Pública y sus avances.

2. Panorama Económico y Financiero

Para el ejercicio 2024, el Instituto tiene para sus programas el Presupuesto Autorizado según Acuerdo C.G.001/2024 de fecha 07 de enero de 2024, por el que se determina el presupuesto necesario para la operatividad de este Instituto y AD CAUTELUM, se actualiza en detalle el presupuesto de egresos, conforme al Decreto 709/2023 por el que se emite el presupuesto de egresos del Gobierno del Estado de Yucatán para el ejercicio fiscal 2024.

3. Autorización e Historia

- a) El 15 de diciembre de 1994, se expidió el Código Electoral del Estado de Yucatán, el cual abrogó el anterior del mismo nombre. Este Código de 1994 desaparece la figura del Colegio Electoral del Congreso del Estado, dando nacimiento al "Instituto Electoral del Estado de Yucatán (IEEY)", un organismo público autónomo, permanente, con personalidad jurídica y patrimonio propio.
- b) El 24 de mayo de 2006, se decreta la Ley de Instituciones y Procedimientos Electorales del Estado de Yucatán, según Decreto Número 678 publicado en Diario Oficial de fecha 24 de mayo de 2006 en el que se crea el "Instituto de Procedimientos Electorales y de Participación Ciudadana de Yucatán (IPEPAC)". El 10 de febrero de 2014, se reforman, adicionan y derogan diversas disposiciones de la Constitución Política de los Estados Unidos Mexicanos, en materia político electoral. Y en Diario Oficial de fecha 20 de junio de 2014 según Decreto 195/2014 y 196/2014 se modifica la Constitución Política del Estado de Yucatán en material electoral, en el que modifica a "Instituto Electoral y de Participación Ciudadana de Yucatán (IEPAC)".

4. Organización y Objeto Social

- a) Somos un organismo autónomo de carácter permanente, dotado de personalidad jurídica y patrimonio propio, depositario de la autoridad electoral, responsable del ejercicio de la función estatal de organizar las elecciones locales con la participación de los partidos políticos y los ciudadanos.
- b) La actividad principal es la Administración Pública Estatal en General.
- c) El ejercicio fiscal es 2024.
- d) Régimen jurídico: Personas Morales con fines no lucrativos.

- e) Consideraciones fiscales del ente: Entero de retenciones mensuales de ISR por sueldos y salarios, por ingresos asimilados a salarios, de ingresos por arrendamiento y Declaración Informativa mensual de Proveedores.
- f) Estructura organizacional básica.

Organigrama del Instituto Electoral y de Participación Ciudadana de Yucatán 2024

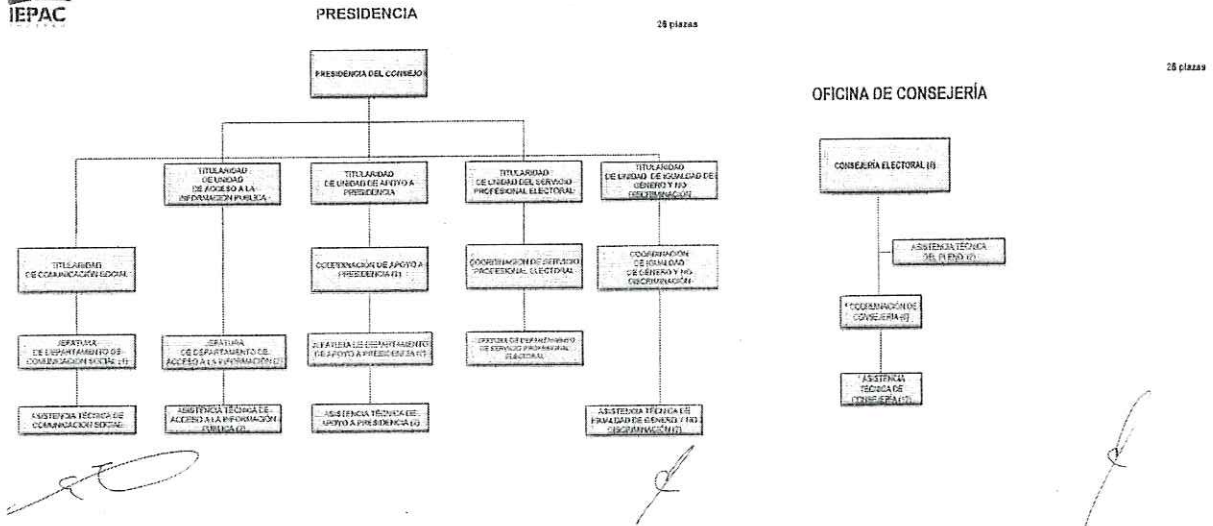

Organigrama del Instituto Electoral y de Participación Ciudadana de Yucatán 2024

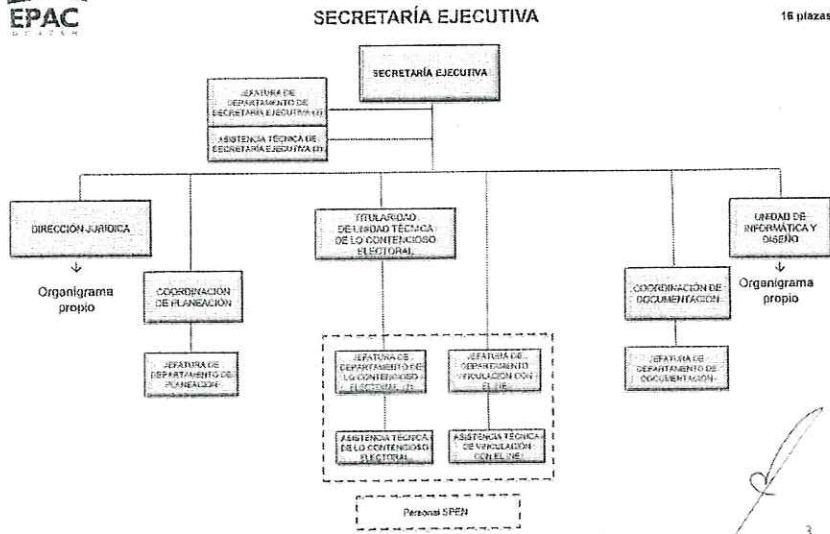

Secretaría Ejecutiva
DIRECCIÓN JURÍDICA

8 plazas

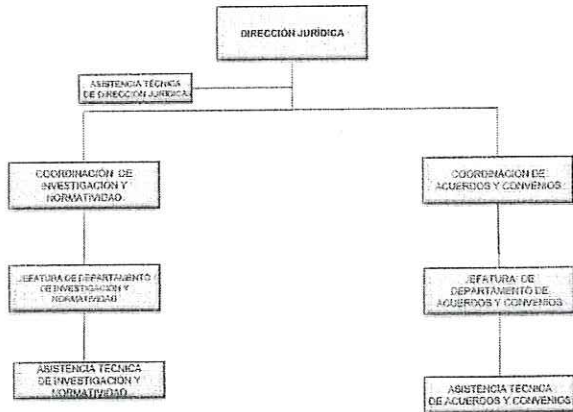

Organigrama del Instituto Electoral y de Participación Ciudadana de Yucatán 2024

Secretaría Ejecutiva
UNIDAD DE TECNOLOGÍAS DE LA INFORMACIÓN

8 plazas

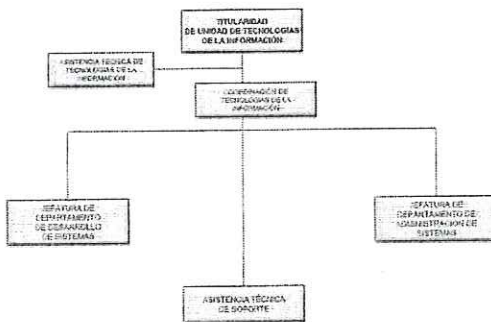

Organigrama del Instituto Electoral y de Participación Ciudadana de Yucatán 2024

DIRECCIÓN EJECUTIVA DE
ORGANIZACIÓN ELECTORAL Y PARTICIPACIÓN CIUDADANA

16 plazas

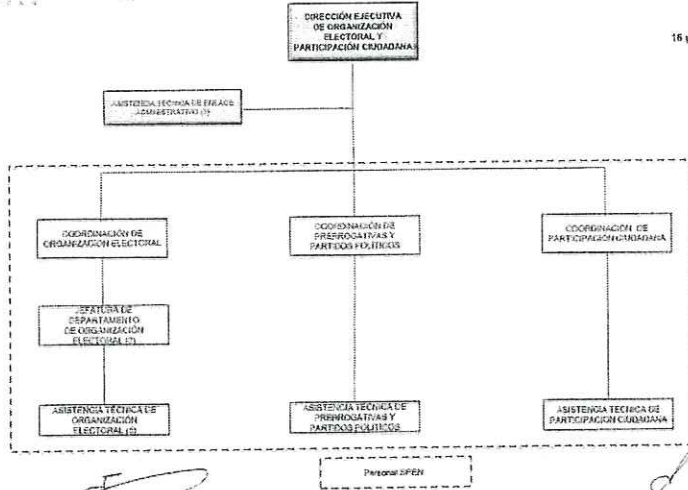



DIRECCIÓN EJECUTIVA DE ADMINISTRACIÓN

24 plazas

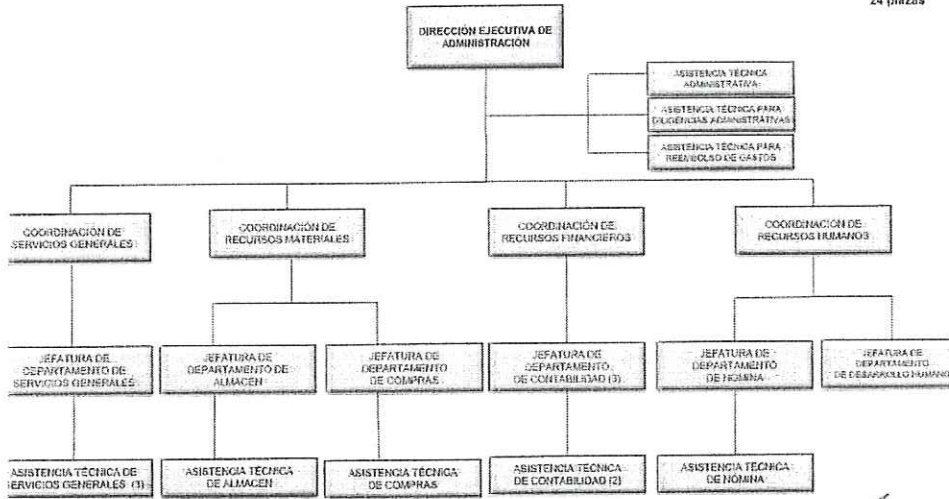

DIRECCIÓN EJECUTIVA DE CAPACITACIÓN ELECTORAL Y EDUCACIÓN CÍVICA

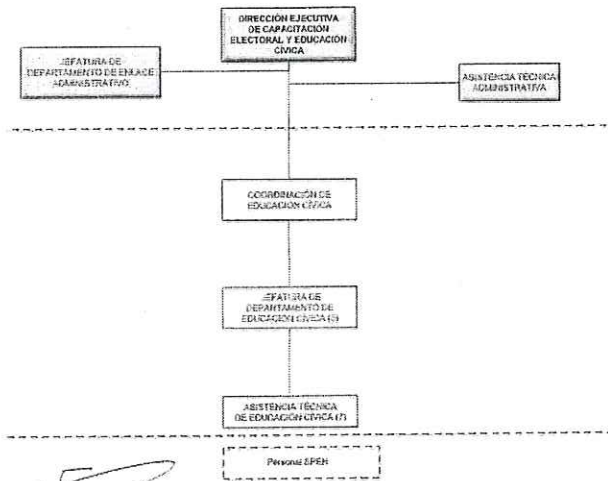

ÓRGANO INTERNO DE CONTROL

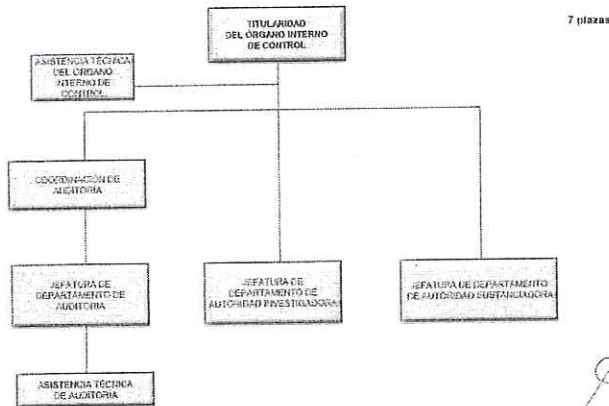

UNIDAD TÉCNICA DE FISCALIZACIÓN



OFICINA DE PARTIDOS POLITICOS



5. Bases de Preparación de los Estados Financieros

La preparación de los estados financieros es con estricto apego a la normatividad emitida por CONAC y las disposiciones legales aplicables.

6. Políticas de Contabilidad Significativas

El método de valuación del inventario es Promedio y el sistema es el de Inventario Permanente.

Se revisa periódicamente la Balanza de Comprobación para detectar saldos estáticos y solicitar autorización para su Depuración y Cancelación.

7. Posición en Moneda Extranjera y Protección por Riesgo Cambiario

No Aplica

8. Reporte Analítico del Activo

La vida útil o porcentaje de depreciación, deterioro o amortización utilizados en los diferentes tipos de activo se señalan en los puntos 8 y 9 del ACTIVO.

9. Fideicomiso, Mandatos y Análogos

No Aplica

10. Reporte de la Recaudación

No Aplica

11. Información sobre la Deuda y el Reporte de la Deuda

No Aplica

12. Calificaciones otorgadas

No Aplica

13. Proceso de Mejora

Entre las Principales Políticas de Control Interno se encuentra la revisión constante de los Manuales y Procedimientos internos, así como la preparación y elaboración de los Códigos de Conducta y Ética.

14. Información por Segmentos

No Aplica

15. Eventos Posteriores al Cierre

No Aplica

16. Partes Relacionadas

No existen partes relacionadas que pudieran ejercer influencia significativa sobre la toma de decisiones financieras y operativas.

17. Responsabilidad sobre la Presentación Razonable de la Información Contable

b) NOTAS DE DESGLOSE

I) Notas al Estado de Situación Financiera

ACTIVO

EFFECTIVO Y EQUIVALENTES

1. Los fondos e inversiones financieras se integran de la siguiente manera:

1111 FONDO FIJO DE CAJA	
C.P. Leydi Leticia Duarte Sulub	\$40,000.00
C. María Isabel Aguilar Maldonado	\$35,000.00
C. Miguel Ángel Díaz Herrera	5,000.00

El fondo fijo de C.P. Leydi Duarte fue ampliado con \$20,000.00 (son: veinte mil pesos 00/100 m.n.) para cubrir los gastos generados durante el Proceso Electoral por la renta de predios donde se instalan los Consejos Municipales y Distritales; de igual manera se crea un Fondo Fijo de Caja por \$5,000.00 para el Consejo Municipal de Mérida.

1112 BANCOS/TESORERIA

El saldo al cierre en este rubro es de \$956,431.34 que se integra de la siguiente manera:

- HSBC México 4034607234
El saldo al cierre es por \$344,975.30 correspondiente a la chequera para la operación del Instituto de fuente financiamiento 01; en esta cuenta se reciben las ministraciones de la SAF.
- BBVA México 0118981973
El saldo al cierre es por \$413,937.34 correspondiente a la chequera para la dispersión de nómina del personal de este Instituto.
- BBVA México 0120520039
El saldo al cierre es por \$37,854.72 correspondiente a la tarjeta empresarial de este Instituto.
- BBVA México 1003559157
El saldo al cierre es por \$35.18 correspondiente a la cuenta para el fondo de ahorro del personal del Instituto, Fideicomiso Fondo de Ahorro Individual F/4135406 al cierre de marzo, pendiente de inversión.
- Banco Regional 251957150015
El saldo al cierre es por \$159,628.80 correspondiente a la cuenta del crédito por arrendamiento de vehículos.

1114 INVERSIONES TEMPORALES

El saldo al cierre de éste rubro es de \$104'492,495.86 y se integra de la siguiente manera:

- BBVA México Fondo de Ahorro
El saldo al cierre es por \$6'562,640.10 correspondiente al contrato 4135406 Fideicomiso Fondo de Ahorro Individual del presente mes de los trabajadores del Instituto. Las inversiones en Mercado de Dinero Reporto y Plazos y en Sociedades de Inversión.
- BBVA México Inversiones
El saldo al cierre es por \$97'929,855.76 correspondiente al contrato 2059501290 Fondos de Inversión del presente mes. Las inversiones en acciones son a Corto Plazo. Se registran los intereses del mes en curso.

DERECHOS A RECIBIR EFECTIVO O EQUIVALENTES Y BIENES O SERVICIOS A RECIBIR

2. A continuación, se informan los montos pendientes de cobro y por recuperar
3. También se expone la desagregación por su vencimiento

➤ **1122 Transferencias Internas y Asignaciones al Sector Público**

El saldo al cierre es por \$0.00 correspondiente a la ampliación del Programa de Proceso Electoral que ya fue depositada.

➤ **1123 Deudores Diversos por Cobrar a Corto Plazo**

El saldo al cierre es por \$364,759.20 y se integra de la siguiente manera:

DEUDORES DIVERSOS	90 días	180 días	<=365 días	>365 días
DEUDORES C.P. (OPERATIVO)				
Préstamo F.A. Empleados	\$314,036.20			
Viáticos x Comprobar	\$30,000.00			
Gastos por Comprobar	\$17,723.00			
DEUDORES A C.P. (PROCESO ELECTORAL)				
Viáticos por Comprobar	\$0.00			
Otros Deudores por Cobrar	\$3,000.00			
TOTALES	\$364,759.20	\$0.00	\$0.00	\$0.00

La partida de Préstamos F.A. Empleados con saldo de \$314,036.20, corresponde a préstamos del fondo de ahorro otorgados al personal del Instituto que son recuperados mediante descuentos en la nómina quincenal.

La partida de Viáticos por Comprobar el saldo de \$30,000.00, correspondiente al cheque 33477 a cargo del Lic. Danny Israel Och Góngora para gastos de alimentos y varios por la recepción y descarga de material electoral.

La partida de Gastos por Comprobar por \$17,723.00 se integra de la siguiente manera: C.P. Leydi Duarte Sulub \$16,000.00 del cheque 33476 para alimentos y viáticos de las actividades de la DEOEyPC y el Lic. Bernardo Cano González con diferencia por comprobar del cheque 33322 por \$1,723.00 de diciembre 2023.

La partida de Otros Deudores por Comprobar se encuentra un saldo \$3,000.00 a cargo del C.P. José Luis Achach Moisés por la renta del Consejo Municipal de Chocholá que está pendiente de entregar el recibo correspondiente.

➤ 1124 Otros Ingresos por Recuperar

El saldo de la cuenta se encuentra en \$0.00:

CONCEPTO	90 días	180 días	<=365 días	>365 días
Subsidio al empleo	\$0.00			
ISR Anual a cargo	\$0.00			
ISR Anual a favor	\$0.00			
ISR Anual x Compensar	\$0.00			
TOTAL	\$0.00	\$0.00		

➤ 1129 Multas a partidos políticos

El saldo al cierre es de \$32'427,495.94 por multas a los diversos partidos políticos y se integra de la siguiente manera:

PARTIDO POLITICO	90 días	180 días	<=365 días	>365 días
Partido Acción Nacional	\$0.00	\$0.00	\$0.00	\$0.00
Partido Revolucionario Institucional	\$0.00	\$0.00	\$1'575,123.97	\$20'879,367.05
Partido Revolución Democrática	\$0.00	\$0.00	\$25,445.36	\$0.00
Partido del Trabajo	\$0.00	\$0.00	\$0.00	\$2'956,777.52
Partido Verde Ecologista de México	\$0.00	\$0.00	\$1'154,867.38	\$1'301,613.46
Partido Movimiento Ciudadano	\$0.00	\$0.00	\$0.00	\$0.00
Partido Morena	\$0.00	\$0.00	\$0.00	\$0.00
Cand. Indep. Juan Anselmo Be Poox	\$0.00	\$0.00	\$0.00	\$8,734.30
Partido Nueva Alianza Yucatán	\$0.00	\$0.00	\$862,031.09	\$2'083,531.59
Gerardo Daniel Duarte Sánchez	\$0.00	\$0.00	\$0.00	\$10,216.68
Partido Redes Sociales Progresistas	\$0.00	\$0.00	\$0.00	\$502,450.76
Partido Fuerza por México	\$0.00	\$0.00	\$0.00	\$141,971.94
Partido Encuentro Social	\$0.00	\$0.00	\$0.00	\$894,564.92
Cand. Indep. Alberto Esteban Rafful Quiñonez	\$0.00	\$0.00	\$0.00	\$7,171.55
Cand. Indep. Eduardo Alberto Ac Caamal	\$0.00	\$0.00	\$0.00	\$2,944.11
Cand. Indep. Pedro José Chiquini Cutz	\$0.00	\$0.00	\$0.00	\$754.90
Cand. Indep. Santiago Alberto Alamilla Bazan	\$0.00	\$0.00	\$0.00	\$19,929.36
TOTAL	\$0.00	\$0.00	\$3'773,672.93	\$28'653,823.01

Las recuperaciones de las multas impuestas por el INE se llevarán a cabo por deducciones al financiamiento estatal que los partidos políticos reciben, y aquellos que no reciban financiamiento estatal por haber perdido su registro, aplica la deducción del financiamiento federal. Se ajustan las multas del PT por haberse deducido del financiamiento federal pero no se notificó al IEPAC en tiempo y forma por lo tanto se hace el registro en este periodo.

➤ 1131 Anticipo a Proveedores por Bienes y Prestación de Servicios

El saldo al cierre es de \$0.00.

BIENES DISPONIBLES PARA SU TRANSFORMACIÓN O CONSUMO (INVENTARIOS)

4. No se cuenta con inventarios de bienes disponibles para su transformación, por lo que NO APLICA.
5. La cuenta de Almacén no se maneja en SAACGnet pero si se controlar la recepción de la compra de materiales y suministros con el programa ADMINPAQ mediante el método UEPS (últimas entradas, primeras salidas).

INVERSIONES FINANCIERAS

6. 1210 INVERSIONES FINANCIERAS A LARGO PLAZO
1213-1 El Fideicomiso Fondo de Participación Ciudadana F/4132783 en BBVA por \$6'270,257.67; incluye los intereses generados en el presente mes.

7. No Aplica

BIENES MUEBLES, INMUEBLES E INTANGIBLES

La depreciación y amortización se determina con el método de Línea Recta

8. 1230 BIENES INMUEBLES, 1240 MUEBLES Y 1260 DEPRECIACION, DETERIORO Y AMORTIZACIÓN ACUMULADA

RUBRO	%	VALOR HISTORICO	DEPREC. MENSUAL	DEPREC. ACUMULADA
1230 INMUEBLES				
Terrenos		5'433,966.50	0.00	0.00
Edificios No Habitacionales		6'303,961.95	0.00	1'121,953.77
Subtotal		11'737,928.45	0.00	1'121,953.77
1240 MUEBLES				
Mobiliario y Equipo de Administración				
Muebles de Oficina	10	4,076,710.72	10,429.77	3'624,502.08
Equipo de Cómputo	30	10'030,418.26	143,575.50	5'759,039.15
O. Mobiliario y Equipo Administración	10	418,119.34	2,994.89	260,110.71
Mobiliario y Equipo Educac. y Recreativo				
Equipo y Aparatos Audiovisuales	10	253,957.70	2,116.32	113,258.22

Cámaras Fotográficas y Video	10	770,208.50	5,074.52	716,862.16
O. Mobiliario y Equipo Educativo	10	24,926.07	0.00	24,926.07
Equipo de Transporte				
Vehículos y Equipo Transporte Terrestre	25	2'156,458.30	15,126.76	1'835,023.97
Maquinaria, Otros Eq. y Herramientas				
Sistema A.A., Calefacción y Refrig	10	125,720.90	985.17	25,813.26
Eq. Comunicación y Telecomunicación	10	404,874.84	3,252.89	186,972.45
Equipo Generación Eléctrica	10	250,653.63	59.87	246,821.90
Herramientas y Maq.	10	18,799.56	156.66	6,839.75
Otros Eq. Y Muebles	10	81,000.73	675.00	49,766.26
Subtotal		18'611,848.55	184,447.35	12'849,935.98
TOTALES		30'349,777.00	184,447.35	14'538,452.75

9. 1250 INTANGIBLES Y 1260 DEPRECIACIÓN, DETERIORO Y AMORTIZACION ACUMULADA

RUBRO	%	VALOR HISTORICO	DEPREC. MENSUAL	DEPREC. ACUMULADA
1250 INTANGIBLES				
Software	5	2,582.48	10.76	1,409.60
Licencias	5	1,852,988.14	6,493.45	565,153.40
TOTALES		1'855,570.62	6,504.21	566,563.00

ESTIMACIONES Y DETERIOROS

10. No están establecidos los criterios para la estimación de cuentas incobrables y la estimación de inventarios (estos últimos no aplican).

OTROS ACTIVOS CIRCULANTES

11. 1191 VALORES EN GARANTIA

En la cuenta de Otros Activos Circulantes se encuentran Depósitos en Garantía y el importe al cierre de mes es de \$1'128,956.00 que se integra de la siguiente manera:

➤ GASTOS DE OPERACIÓN

PREDIO / ARRENDADOR	PREDIO/CONCEPTO	IMPORTE
Diana Fabiola Moisés Chapur	Edificio Sede IEPAC	\$480,000.00
	Subtotal	\$480,000.00
Radiomóvil DIPSA, SA de CV	Fianza Celulares Funcionarios	\$9,450.00
Comisión Federal de Electricidad	Contrato Energía	\$147,029.00
	Subtotal	\$156,479.00
TOTAL		\$636,479.00

➤ GASTOS DE PROCESO ELECTORAL

PREDIO/CONCEPTO	PREDIO / ARRENDADOR	IMPORTE
Distrito Electoral I - Mérida	Graciela Balam Collí	\$6,000.00
Distrito Electoral II - Mérida	Nancy Cristina Rodríguez Ku	\$8,500.00
Distrito Electoral III - Mérida	Yolanda Amelia Mendoza Barrera	\$7,000.00
Distrito Electoral IV - Mérida	Rubén Román Aguilar Flores	\$8,000.00
Distrito Electoral V - Mérida	Martha Patricia Cámara Navarro	\$7,000.00
Distrito Electoral VI - Mérida	Ana Carolina Baas Koh	\$3,500.00
Distrito Electoral VII - Mérida	Edna Mercedes Quintal Osorio	\$7,000.00
Distrito Electoral VIII - Mérida	Pablo de Jesús Pérez Pérez	\$10,000.00
Distrito Electoral IX - Mérida	Mario Antonio Pérez Castillo	\$7,700.00
Distrito Electoral X - Kanasín	Jaime Efrén Herrera y Herrera	\$10,000.00
Distrito Electoral XI - Tecoh	Ana Leydi Medina Díaz	\$4,000.00
Distrito Electoral XII - Umán	Miguel Ángel Tinal Chávez	\$6,000.00
Distrito Electoral XIII - Hunucmá	Pamela Citlali Canul Chacón	\$6,000.00
Distrito Electoral XIV - Progreso	Blanca Rosa Orozco Pacheco	\$10,000.00
Distrito Electoral XV - Motul	Lady Leticia Martín y Argáez	\$6,000.00
Distrito Electoral XVI - Izamal	Ligia Beatriz Rodríguez González	\$10,000.00
Distrito Electoral XVII - Tizimín	Alma Rosa Loría Ríos	\$10,000.00

Distrito Electoral XVIII - Temozón	Olga María Novelo González	\$5,000.00
Distrito Electoral XIX - Valladolid	Pablo Rafael Alcaraz Torres	\$6,000.00
Distrito Electoral XX - Tekax	José de la Rosa Buenfil Velázquez	\$6,000.00
Distrito Electoral XXI - Ticul	Wendy Leticia Caamal González	\$8,000.00
	Subtotal Consejos Distritales	\$151,700.00
Consejo Municipal de Mérida	Verónica Morales Hernández	\$24,127.00
Distrito Electoral XI - Municipios	Arrendatarios Varios Municipios	\$30,100.00
Distrito Electoral XII - Municipios	Arrendatarios Varios Municipios	\$19,900.00
Distrito Electoral XIII - Municipios	Arrendatarios Varios Municipios	\$31,700.00
Distrito Electoral XIV - Municipios	Arrendatarios Varios Municipios	\$27,250.00
Distrito Electoral XV - Municipios	Arrendatarios Varios Municipios	\$30,400.00
Distrito Electoral XVI - Municipios	Arrendatarios Varios Municipios	\$59,100.00
Distrito Electoral XVII - Municipios	Arrendatarios Varios Municipios	\$19,500.00
Distrito Electoral XVIII - Municipios	Arrendatarios Varios Municipios	\$31,800.00
Distrito Electoral XIX - Municipios	Arrendatarios Varios Municipios	\$17,500.00
Distrito Electoral XX - Municipios	Arrendatarios Varios Municipios	\$23,000.00
Distrito Electoral XXI - Municipios	Arrendatarios Varios Municipios	\$26,400.00
	Subtotal Consejos Municipales	\$340,777.00
TOTAL		\$492,477.00

Depósito en Garantía o Fianza por Renta de Edificios \$480,000.00 y Servicios de telefonía celular de funcionarios y energía eléctrica del edificio sede del Instituto por \$156,479.00. Los depósitos del contrato de arrendamiento de los Consejos Municipales y Distritales asciende a \$492,477.00, los cuales servirán para cubrir gastos pendientes como de energía eléctrica, agua, renta o reparaciones en el edificio al final del plazo de renta.

PASIVO

2100 PASIVO CIRCULANTE

El pasivo por un total de \$36'016,067.56 correspondiente a CUENTAS POR PAGAR A CORTO PLAZO y se integra de la siguiente manera:

1. CUENTAS POR PAGAR A CORTO PLAZO

CONCEPTO	90 días	180 días	<=365 días	>365 días
2111 Remuneraciones y Prestaciones al Personal	\$1'076,134.56			
2112 Proveedores	\$395,417.09			
2115 Transferencias Otorgadas por pagar a Corto Plazo	\$0.00			
2117 Retenciones y Contribuciones por Pagar a corto plazo	\$2'110,813.31			
2119 Otras cuentas por pagar a corto plazo	\$32'433,702.60			
TOTAL	\$36'016,067.56			

- El saldo de la cuenta 2111 corresponde a las Cuotas patronales de Seguridad Social de marzo 2024 \$1'072,636.10 y Remuneración por pagar al personal eventual por \$3,498.46.
- El importe de la cuenta 2112 se compone de un saldo a proveedores de bienes y servicios por \$368,133.89 y proveedores de muebles e intangibles por \$27,283.20.
- El importe de la cuenta 2115 se encuentra en CERO.
- El importe de la cuenta 2117 se integra de Retenciones por pagar: a Tesorería de la Federación por \$1'354,744.79; a la Secretaría de Administración y Finanzas por \$408,031.00; al Instituto Mexicano del Seguro Social por \$348,037.52.
- Por último, la cuenta 2119 se integra de las multas a partidos políticos provisionadas al Centro Nacional de Ciencias y Tecnologías (SIIES) por \$32'433,702.60.

2. 2162 FONDOS EN ADMINISTRACIÓN A CORTO PLAZO

El fondo de ahorro de los trabajadores por \$6'870,631.60 se integra de la siguiente manera:

CONCEPTO	90 días	180 días	=<365 días	>365 días
Fondo de Ahorro Empleado	\$1'085,249.79	\$1'108,651.78	\$1'106,953.08	
Fondo de Ahorro Patronal	\$1'085,249.79	\$1'108,651.78	\$1'106,953.08	

Intereses x Pagar F.A.	\$147,092.22	\$112,643.77	\$9,186.31	
TOTAL	\$2'317,591.80	\$2'329,947.33	\$2'223,092.47	\$0.00

3. 2261 PROVISIÓN PARA DEMANDAS Y JUICIOS A LARGO PLAZO

El saldo de \$2'465,000.00 corresponde a una demanda (Juicio Mercantil/Civil) en proceso en contra de "Proyectos Integrales de Redes, Voz y Datos, SA de CV" por incumplimiento de contrato. Dicho contrato fue firmado el 21 de marzo de 2018; durante el ejercicio 2018 se realizó el primer pago del 50% como anticipo, posteriormente el segundo pago del 25%. El saldo pendiente del 25% queda en espera de las indicaciones para la liquidación de las resoluciones dictadas por el Tribunal.

1.- Juicio Ordinario Civil seguido ante la Juez 4 Civil del Primer Departamento Judicial del Estado de Yucatán bajo el número 349/2019.

En este juicio se dictó sentencia de primera instancia en la que el Instituto fue condenado al pago reclamado. En contra de dicha sentencia se interpuso el recurso de apelación en cuya sentencia de segunda instancia se revocó la sentencia apelada y se absolvió al Instituto. En contra de la sentencia de la apelación la parte actora en el juicio de origen interpuso amparo directo el cual le fue concedido para el efecto de que la pena fuese regulada para ajustarla de manera proporcional al incumplimiento. En ejecución de dicha sentencia de amparo el Tribunal de apelación dictó una nueva sentencia en la que determinó procedente regular la pena a cargo de la actora, por incumplimiento parcial, disponiendo que la referida pena quede en 1 millón de pesos, lo que implicaría que el Instituto pague el saldo remanente por la suma de \$ 1'465,000.00, ya deducido el millón que como pena dispuso el Tribunal a cargo de la parte actora. En contra de esta sentencia se interpuso el juicio de amparo directo que se encuentra pendiente de resolución ante el Tribunal Colegiado en Materias Civil y Administrativa del Decimocuarto Circuito bajo el número 562/2022.

<https://www.dropbox.com/s/2gcrkefxscl6p7l/JOC-349-2019-J4C%20%28AD-562-2022-TCC%20%5BIEPAC%5D%29.pdf?dl=0>

2.- Juicio Ordinario Civil seguido ante la Juez 4 Civil del Primer Departamento Judicial del Estado de Yucatán bajo el número 94/2020.

En este juicio se dictó sentencia de primera instancia en la que el Instituto fue absuelto del pago reclamado. En contra de dicha sentencia ambas partes interpusieron el recurso de apelación en cuya sentencia de segunda instancia se revocó la sentencia apelada y se dictó una nueva en la que nuevamente se absolvió al Instituto de las prestaciones reclamadas. Dicha sentencia ha quedado firme por lo que el juicio ha concluido en forma definitiva con resolución favorable al Instituto.

<https://www.dropbox.com/s/6ps4as88p7xobmi/JOC-94-2020-J4C%20%5BIEPAC%5D%20Concluido.pdf?dl=0>

II) Notas al Estado de Actividades

INGRESOS DE GESTION

➤ 4151 PRODUCTOS

El saldo de esta cuenta es de \$2'150,641.01 y corresponde a los intereses financieros generados de la cuenta bancaria productiva de HSBC, Chequera y Tarjeta Débito Empresarial BBVA y contrato de Fondos de Inversión. Se integra como sigue:

PRODUCTO	IMPORTE
4151-01 HSBC 4034607234	\$42,360.08
4151-02 Scotiabank Casa de Bolsa	\$0.00
4151-04 BBVA Tarjeta Débito Empresarial	\$0.75
4151-05 BBVA 0118981973 Chequera	274.20
4151-06 BBVA Fondo de Inversión - Contrato 2059501290	\$2'108,005.98
TOTAL	\$2'150,641.01

Participaciones, Aportaciones, Convenios, Inventivos derivados de la colaboración fiscal, Fondos distintos de Aportaciones, Transferencias, Asignaciones, Subsidios y Subvenciones y Pensiones y Jubilaciones.

➤ 4221 TRANSFERENCIAS INTERNAS Y ASIGNACIONES AL SECTOR PÚBLICO

PROGRAMA	Mensual Recibido	Por Recibir	Acumulado
Programa de Servicios Personales	15'159,857.00	0.00	41'192,270.00
Programa Operativo Institucional	1'553,695.00	0.00	5'510,410.00
Programa de Proceso Electoral	2'790,529.00	0.00	102'301,621.00
Prog. Fin. Púb. Partidos Políticos	26'267,996.00	0.00	62'984,600.00
TOTAL	45'772,077.00	0.00	211'988,901.00

➤ 4300 OTROS INGRESOS Y BENEFICIOS

El saldo de la cuenta es \$271,353.97 y se integran de la siguiente manera:

4300 OTROS INGRESOS Y BENEFICIOS	
----------------------------------	--

4390-001 Intereses Fideicomiso	\$167,279.04
4390-002 Diferencia en Cambios	\$31.93
4390-003 Otros Ingresos Varios	\$0.00
4399-002 O. Ing. Varios x Excedente de Celular	\$4,007.00
4399-003 O. Ing. Varios	\$36.00
4399-004 O. Ing. x Licitaciones	\$100,000.00
TOTAL	\$271,353.97

Los saldos de las cuentas 4390-001 corresponde a los intereses generados del contrato del Fideicomiso 4132783 Fondo de Participación Ciudadana; 4390-002 corresponden a diferencias en pagos de nóminas, impuestos y proveedores como son los redondeos, así como en los depósitos. Las cuentas 4399-002 corresponde al excedente en la facturación de servicio de celular; 4399-003 a las recuperaciones por diversos conceptos y por último 4399-004 por el cobro de bases para licitaciones.

GASTOS Y OTRAS PÉRDIDAS

➤ **5121 MATERIALES DE ADMINISTRACIÓN, EMISIÓN DE DOCUMENTOS Y ARTICULOS OFICIALES**

En éste rubro se devengó la cantidad de \$1'016,817.27 de los cuales para la compra de Papelería y consumibles de oficina \$299,272.41; Útiles, artículos y herramientas menores de oficina \$0.00; Materiales y útiles de impresión y reproducción \$386.65; Útiles y equipos menores de tecnología de la información y comunicaciones \$529,114.43; Publicaciones impresas \$1,100.00; Material de limpieza \$23,220.22 y Material y útiles de enseñanza por \$163,723.56.

➤ **5122 ALIMENTOS Y UTENSILIOS**

Para el cumplimiento de las diversas actividades del Instituto se devengó la cantidad de \$359,738.28, distribuido de la siguiente manera: Alimentos para el personal institucional \$357,978.68 y Utensilios, materiales y equipos menores para el servicio de alimentación de personas \$1'759.60.

➤ **5126 COMBUSTIBLE, LUBRICANTES Y ADITIVOS**

Para el cumplimiento de las diversas actividades del Instituto, se devengó por éste concepto la cantidad de \$1'459,780.81 de los cuáles se pagó al proveedor MEGASUR, SA de CV \$1'251,500.81 y al proveedor Combustibles de Yucatán, SA de CV \$208,280.00.

➤ **5131 SERVICIOS BASICOS**

En el rubro de servicios se devengó \$475,149.26 que se integra de la siguiente manera: Energía Eléctrica se erogó \$242,438.51, Gas L.P. se erogó \$1,502.15, Agua Potable se erogó \$3,152.88, Telefonía Tradicional se erogó \$50,796.22,

Telefonía Celular por \$54,941.99, Servicio de Internet y Redes \$117,465.92, Servicios Postales y Telegráficos por \$4,851.59.

➤ **5132 SERVICIOS DE ARRENDAMIENTO**

En el rubro de arrendamientos se devengó \$2'577,105.83 que se integra de la siguiente manera: Por Arrendamiento de edificios se erogó \$1'064,875.36, correspondiente al predio que ocupa la sede del IEPAC y \$1'405,911.96 correspondiente a diversos predios que ocupan los Consejos Municipales y Distritales; por Arrendamiento de mobiliario y equipo de administración, educacional y recreativo \$39,624.07 (fotocopiadoras); por Arrendamiento de equipo de transporte \$66,634.44.

➤ **5133 SERVICIOS PROFESIONALES, CIENTÍFICOS, TÉCNICOS Y OTROS SERVICIOS**

En éste rubro se pagaron \$24'079,968.08 los cuales se integran por Servicios legales, de contabilidad, auditoria y relacionados \$366,489.24; Servicios de consultoría administrativa y científica por \$0.00; Servicios de Consultoría Técnica y en Tecnología de Información \$9'726,219.51; Servicios de Capacitación \$92,800.00; Impresión y elaboración de material informativo \$13'753,143.49; Servicios de Apoyo Administrativo y Secretarial \$0.00 y Servicios de Vigilancia \$141,315.84.

➤ **5135 SERVICIOS DE INSTALACIÓN, REPARACIÓN, MANTENIMIENTO DE BIENES**

En éste rubro se pagaron \$777,724.97 los cuales se integran por Conservación y mantenimiento menor de inmuebles por \$213,346.13; Instalación, reparación y mantenimiento de mobiliario por \$3,740.00; Instalación, reparación y mantenimiento de equipo de cómputo por \$30,608.15; Reparación y mantenimiento de equipo de transporte \$248,200.50; Instalación, reparación y mantenimiento de maquinaria \$109,171.56; Servicios de limpieza y manejo de desechos \$168,250.63 y Servicio de Jardinería y Fumigación por \$4,408.00.

➤ **5139 OTROS SERVICIOS GENERALES**

En éste rubro se pagaron \$6'133,894.06 los cuales se integran como sigue: Funerales y pagos de defunción por \$7,158.06; Impuestos y derechos por \$26,720.00; Penas, Multas, Accesorios y Actualizaciones por \$0.00; Impuestos sobre nómina por \$1'117,095.00 y Otros servicios generales por \$4'982,921.00 que incluye el Convenio de Colaboración entre INE-IEPAC (Anexo Técnico).

➤ **5243 FINANCIAMIENTO A PARTIDOS POLÍTICOS**

Por concepto de financiamiento a partidos políticos se erogó \$36'130,699.73 y se integra de la siguiente manera:

Partido Político	Financiamiento Ordinario	Financiamiento Específico	Financiamiento Obtención al Voto	Total Financiamiento
Partido Acción Nacional	\$8'944,882.50	\$626,141.79	\$8'944,882.50	\$18'515,906.79
Partido Revolucionario Institucional	\$6'151,492.47	\$430,604.46	\$6'151,492.46	\$12'733,589.39

Partido de la Revolución Democrática	\$1'874,461.53	\$131,212.32	\$1'874,461.54	\$3'880,135.39
Partido Verde Ecologista de México	\$1'925,907.93	\$134,813.55	\$1'925,907.94	\$3'986,629.42
Nueva Alianza Yucatán	\$1'723,990.83	\$120,679.35	\$1'723,990.82	\$3'568,661.00
Morena	\$6'683,616.81	\$467,853.18	\$6'683,616.82	\$13'835,086.81
Movimiento Ciudadano	\$1'990,809.87	\$139,356.69	\$1'990,809.86	\$4'120,976.42
Partido del Trabajo	\$0.00	\$0.00	\$1'171,806.48	\$1'171,806.48
Totales	\$29'295,161.94	\$2'050,661.34	\$30'466,968.42	\$61'812,791.70

III) Notas al Estado de Variación en la Hacienda Pública

1. No Aplica.
2. El Patrimonio Generado del Ejercicio por \$91'285,736.01 corresponde al Resultado del Ejercicio (Ahorro/Desahorro) acumulado al 29 de febrero de 2024. Como Resultados de Ejercicios Anteriores tenemos \$27'485,711.50. El rubro de Revalúo por \$3'623,655.77 correspondiente a la actualización del valor catastral de los terrenos en el ejercicio 2023, predio donde se ubica la bodega electoral. Rectificaciones de Resultados de Ejercicios Anteriores por \$4'866,251.55.

IV) Notas al Estado de Flujo de Efectivo

1. Efectivo y Equivalentes

El análisis de los saldos inicial y final del Flujo de Efectivo en la cuenta de efectivo y equivalente se integra como sigue:

CONCEPTO	2024	2023
Efectivo (Fondo Fijo)	80,000.00	55,000.00
Bancos/Tesorería	956,431.34	2'135,521.28
Bancos/Dependencias y Otros	0.00	0.00
Inversiones Temporales	104'492,495.86	21'169,179.34
Fondos con Afectación Específica	0.00	0.00
Depósitos de Fondos de Terceros en Garantía y/o Administración	0.00	0.00
Otros Efectivos y Equivalentes	0.00	0.00
Totales	105'528,927.20	23'359,700.62

2. Detalle de las adquisiciones de las Actividades de Inversión efectivamente pagadas

Adquisiciones de Actividades de Inversión efectivamente pagadas		
Concepto	2024	2023
Bienes Inmuebles, Infraestructura y Construcciones en Proceso	0.00	0.00
Terrenos	0.00	0.00
Edificios no Habitacionales	0.00	0.00
Infraestructura	0.00	0.00
Construcciones en Proceso en Bienes de Dominio Público	0.00	0.00
Construcciones en Proceso en Bienes Propios	0.00	0.00
Otros Bienes Inmuebles	0.00	0.00
Bienes Muebles	172,215.41	3'898,422.86
Mobiliario y Equipo de Administración	202,477.04	3'810,142.42
Mobiliario y Equipo Educativo y Recreativo	0.00	57,535.43
Vehículos y Equipo de Transporte	0.00	0.00
Maquinaria, Otros Equipos y Herramientas	35,100.01	30,745.01
Bienes Intangibles	0.00	49,998.13
Licencias y Software	0.00	49,998.13
Otras Inversiones	0.00	0.00
Total	237,577.05	3'948,420.99

3. Conciliación de los Flujos de Efectivo Netos

CONCEPTO	2024	2023
Resultados del Ejercicio Ahorro/Desahorro	82'059,972.90	9'344,739.02
Fondos de Terceros en Garantía	6'870,631.60	225,134.10
Depreciación	13'971,889.75	2'273,081.79
Amortización	566,563.00	-29,284.46
Incrementos en las provisiones	2'297,447.00	0.00

Incremento en inversiones producido por revaluación	-0.00	-0.00
Ganancia/pérdida en venta de bienes muebles, inmuebles e intangibles	-0.00	-0.00
Incremento en cuentas por cobrar	-0.00	-0.00
Flujos de Efectivo Netos de las Actividades de Operación	105'766,504.25	11'813,670.45

V) Conciliación entre los Ingresos Presupuestarios y Contables, así como entre los Egresos Presupuestarios y los Gastos Contables

1. TOTAL DE INGRESOS PRESUPUESTARIOS	\$214'243,585.01
2. MÁS INGRESOS CONTABLES NO PRESUPUESTARIOS	\$167,310.97
2.1 Ingresos Financieros	\$0.00
2.2 Incremento por Variación de Inventarios	\$0.00
2.3 Disminución del Exceso de Estimaciones por Pérdida o Deterioro u Obsolescencia	\$0.00
2.4 Disminución del Exceso de Provisiones	\$0.00
2.5 Otros Ingresos y Beneficios Varios	\$167,310.97
2.6 Otros Ingresos Contables no Presupuestarios	\$0.00
3. MENOS INGRESOS PRESUPUESTARIOS NO CONTABLES	\$0.00
3.1 Aprovechamientos Patrimoniales	\$0.00
3.2 Ingresos Derivados de Financiamientos	\$0.00
3.3 Otros Ingresos Presupuestarios no Contables	\$0.00
4. TOTAL DE INGRESOS CONTABLES	\$214'410,895.98

1. TOTAL DE EGRESOS PRESUPUESTARIOS	\$131'866,403.20
2. MENOS EGRESOS PRESUPUESTARIOS NO CONTABLES	\$242,711.21
2.1 Materias Primas y Materiales de Producción y Comercializ.	\$0.00
2.2 Materiales y Suministros	\$0.00
2.3 Mobiliario y Equipo de Administración	\$207,611.20
2.4 Mobiliario y Equipo Educativo y Recreativo	\$0.00
2.6 Vehículos y Equipo de Transporte	\$0.00
2.8 Maquinaria, Otros Equipos y Herramientas	\$35,100.01

2.11 Activos Intangibles	\$0.00
2.12 Obra Pública en Bienes de dominio público	\$0.00
2.21 Otros Egresos Presupuestarios no Contables	\$0.00
3. MAS GASTOS CONTABLES NO PRESUPUESTARIOS	\$727,231.09
3.1 Estimaciones, Depreciaciones, Deterioros, Obsolescencia y Amortizaciones	\$727,182.12
3.6 Otros gastos	\$48.97
3.7 Otros Gastos Contables no Presupuestarios	\$0.00
4. TOTAL DE GASTOS CONTABLES	\$132'350,923.08

b) NOTAS DE MEMORIA (CUENTAS DE ORDEN)

Cuentas de Orden Contables

CONCEPTO	2024	2023
CUENTAS DE ORDEN CONTABLES		
VALORES	\$0.00	\$0.00
VALORES EN CUSTODIA	\$0.00	\$0.00
CUSTODIA DE VALORES	\$0.00	\$0.00
EMISIÓN DE OBLIGACIONES	\$0.00	\$0.00
AUTORIZACIÓN PARA LA EMISIÓN DE BONOS, TÍTULOS	\$0.00	\$0.00
CONTRATOS DE PRÉSTAMOS Y OTRAS OBLIGACIONES	\$0.00	\$0.00
AVALES Y GARANTÍAS	\$0.00	\$0.00
AVALES AUTORIZADOS	\$0.00	\$0.00
FIANZAS OTORGADAS DEL GOBIERNO PARA RESPALDAR	\$0.00	\$0.00
JUICIOS	\$0.00	\$0.00
DEMANDAS JUDICIALES EN PROCESO DE RESOLUCIÓN	\$0.00	\$0.00
RESOLUCIÓN DE DEMANDAS EN PROCESO JUDICIAL	\$0.00	\$0.00
INVERSIÓN MEDIANTE PROYECTOS PARA LA PRESTACIÓN DE S	\$0.00	\$0.00
CONTRATOS PARA INVERSIÓN MEDIANTE PROYECTOS	\$0.00	\$0.00
INVERSIÓN PÚBLICA CONTRATADA MEDIANTE PROYECTOS	\$0.00	\$0.00

BIENES EN CONSECIONADOS O EN COMODATO	\$0.00	\$0.00
BIENES BAJO CONTRATO EN CONCESIÓN	\$0.00	\$0.00
CONTRATO DE CONCESIÓN POR BIENES	\$0.00	\$0.00

Cuentas de Orden Presupuestarias

El avance en las Cuentas de Orden Presupuestarias es el siguiente:

LEY DE INGRESOS	2024	2023
LEY DE INGRESOS ESTIMADA	\$436'645,011.00	\$229'440,097.00
LEY DE INGRESOS POR EJECUTAR	\$222'401,425.99	-\$1'409,372.21
MODIFICACIONES A LA LEY DE ING ESTIM	\$0.00	\$17'000,000.00
LEY DE INGRESOS DEVENGADA	\$214'243,585.01	\$247'849,469.21
LEY DE INGRESOS RECAUDADA	\$214'243,585.01	\$247'849,469.21
PRESUPUESTO DE EGRESOS		
PRESUPUESTO DE EGRESOS APROBADO	\$436'645,011.00	\$229'440,097.00
PRESUPUESTO DE EGRESOS POR EJERCER	\$62'150,936.15	\$5'659,824.81
MODIFICACIONES AL PPTO DE EGRESOS	\$11'598,847.10	\$22'133,318.59
PRESUPUESTO DE EGR COMPROMETIDO	\$386'092,921.95	\$245'913,590.78
PRESUPUESTO DE EGRESOS DEVENGADO	\$131'866,403.20	\$241'209,728.68
PRESUPUESTO DE EGRESOS EJERCIDO	\$130'248,642.79	\$237'656,975.28
PRESUPUESTO DE EGRESOS PAGADO	\$130'248,642.79	\$237'656,975.28

Bajo protesta de decir verdad declaramos que los Estados Financieros y sus notas, son razonablemente correctos y son responsabilidad del emisor.

ELABORO:

 C.P. HECTOR H. OSORIO PACHECO
 JEFE DEPARTAMENTO CONTABILIDAD

REVISOR:

 LICDA. JENNY E. MENDOZA PEREIRA
 COORDINADORA RECURSOS FINANCIEROS

AUTORIZO:

 MTRO. JOSÉ LUIS ACHACH MOISES
 DIR. EJECUTIVO DE ADMINISTRACIÓN